朝鮮日報
朝刊 臨時
本紙朝夕刊十二頁

時局重大性에鑑해 各政黨이協力方針

眞正한强力擧國一致內閣待望

後繼內閣과各派態度

【東京電話同盟】岡田內閣總辭職에 伴한 後繼內閣에 對하여서는 各方面에서 左와 如히 眞正한 擧國一致內閣의 出現을 期待하고잇다

政友會 二日 午前十時부터 本部에 臨時總務會를 열고 今回의 叛亂事件及 今後政局에 處할 黨의方針에 對하야 協議하얏는데 首腦部意向은大體로 다음 政情은 現下非常時局에 對處키爲하야 國民的信賴를어든 有力者를 首班으로하야 軍部 政黨 財界가 다그것을 支持할 眞正한 擧國一致强力內閣을 組織케할것이오 政友會로서는 此際 時局의重大性에 鑑하야 首班이 누구가 되든지 누가 黨內에서入閣하든지 一致 協力하야 新內閣을 支持할것이라는 意見이大勢를 制하고잇다

民政黨 首腦部는 今回事變에鑑하야 今後國策遂行上 各方面과 一層自重自戒하고 다虛心하야國難打開에나가기로 意見一致되엿는데今後 時局打開方針은 近日總務會와幹部會를열고 愼重히 協議키로되엿다

貴族院側 岡田內閣總辭職에 伴한後繼內閣에 關하야는 現下 時局에 鑑하야 眞正한 擧國一致內閣을 組織하고 外交內政經濟 各般에 亘하야 更始一新的政策을 樹立할것이라고主張하고잇다

西園寺公 二日東京에

後繼內閣을御下問

【興津電話同盟】岡田內閣이 總辭職하엿스므로 後繼內閣問題에 對하여는 重臣方面에서도 考究하고잇든바 陛下께압서는 西園寺公에게 御下問하압실御模樣이신지 一日午前十一時半 興津에잇는 西園寺公에對하야 陛下의 御內命으로 侍從次長廣幡氏로부터 來東할수잇는가 무른일이잇셧다 따라서 西園寺公은 何時에나 上東할수잇도록 準備를 整齊하고잇다는 旨를 侍從職을通하야 奏上하엿다 西園寺公은目下靜岡縣警察部와 上東에對한協議를 遂하고잇는바 二日에上東하야 天機를 奉伺하리라고觀測된다

전에 못하지안케 [illegible] 만 라고 한다

內務省서도 本廳에서事務

【東京電話同盟】내무성은 일일부터 하관청사(霞關廳舍)에서 사무를 개시하거로되엿스므로 적목차관(赤木次官)은 일일오전 열한시반 당택(唐澤)경보국장 강전(岡田)지방국장이하 각국장등 수뇌부를소집하야 사무개시의 인사를하고 동시에 기타내무행정전반에대하야 협의하엿다

第二艦隊大阪出航

【大阪電話同盟】지난이십칠일이래 대판만에모여 경비중이든가등륭의중장(加藤隆義中將)이 인솔한 제이함대(第二艦隊)는 임무가 해제되여 삼월일일 오후한시반긔함애탕(旗艦愛宕)을 선두로 출항하야 작업지로 돌아갓다

東京大阪各市場 二日부터立會

朝取仁川米豆部도

東京期米綿絲人絹【東京電話電通】東京米穀取引所에서는 二日午後一時부터, 日曜日임에도 不拘코 第一部(期米) 第二部(綿絲人絹)와 正米部聯合委員會를 開催하고 協議한結果 二日부터 平常대로 定刻부터 取引을 開始키로 決定하얏다

東京手形交換所【東京電話電通】二日의 東京手形交換所의 手形交換은 正午부터 開始하기로되엿다 그리고 交換決濟는 同日午後二時半부터 開始할터이다

大阪各市場【大阪電話同盟】二日의大阪各淸算市場은 大株가 後場의立會를 休止하고 午前十時評議員會를 開하고 午後의立會開始에 對하여 協議決定하는外는 三品堂島砂糖의各取引所는 모다定刻부터 立會를開始키로 決定하엿다

朝取期米市場 朝取米豆部는 一日午後商議員會를 開하고 協議한結果二日定刻부터立會開始키로決定하얏다。

戒嚴令解除까지 第一艦隊繼續碇泊

東京灣을警備할터

【東京電話同盟】동경 경비를 위하여 지난 이십칠일밤부터 동경만(灣)에 들어와잇든 제일함대(第一艦隊)는 계엄령(戒嚴令)이 해제되기까지 계속하여 동지에 정박할 모양이다

歡樂街도復活 全市는平穩化

【東京電話同盟】사건지청을본첫 밤이밝은일일은 눈내리든회색구름도것고 거리에는 온화스러운 봄볕이 떠돌며 동경전시에는생긔를 회복한셈이다 반장문(半藏門)이하 삼택판(三宅坂)방면은계엄령하의 보초가아직도 경계하고 잇스나 저욱히안심한 안색이다 행동대가 점령하엿든 산왕(山王)호텔은 아직도 헌병대가 직히고잇는데 구경군들이 모여잇스나 총지럴 정군식히지 안코엇다。동경환락지대의 중심처인 동경보총(寶塚)이며 일본극장등도 평일과가튼 일요일에돌아가 아츰부터 표파는 구녕에는 녀학생들이 모혀들고잇고 또 악기점에서는 류량한음악소리가 들려 은좌(銀座) 정조가 부활되엿다 상야(上野)공원에는 잔설은 남어 잇스나 아즈랑이 떠오르는 봄빛은 완연한데 옷둑 서잇는 서향융성(西鄕隆盛)의 동상은 금번 사건에 관한 의견이나 말할듯시 후 엄숙이다 동물원에도 아츰부터 어린 아이들이 모여들어

平穩化한東京·事件當時畵報

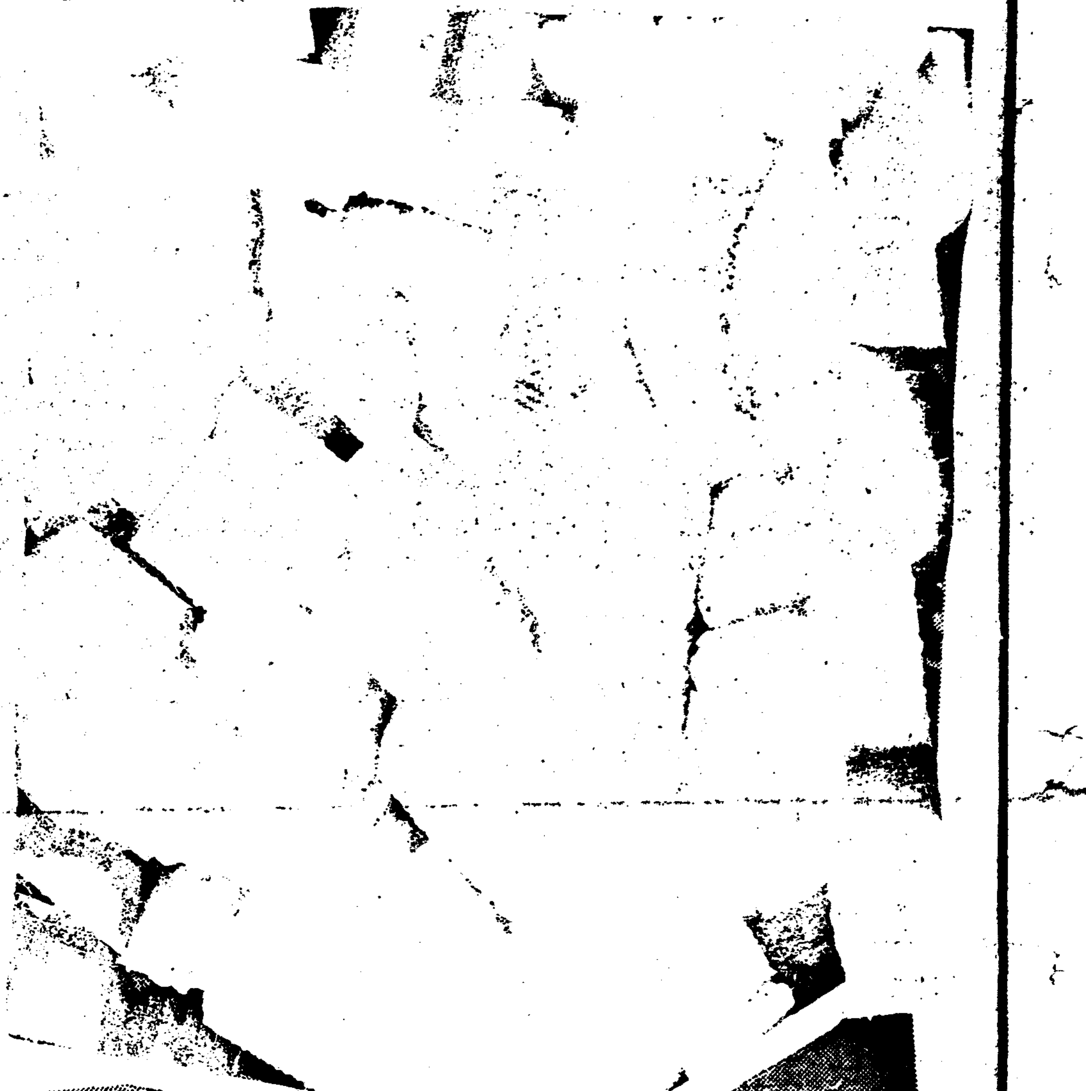

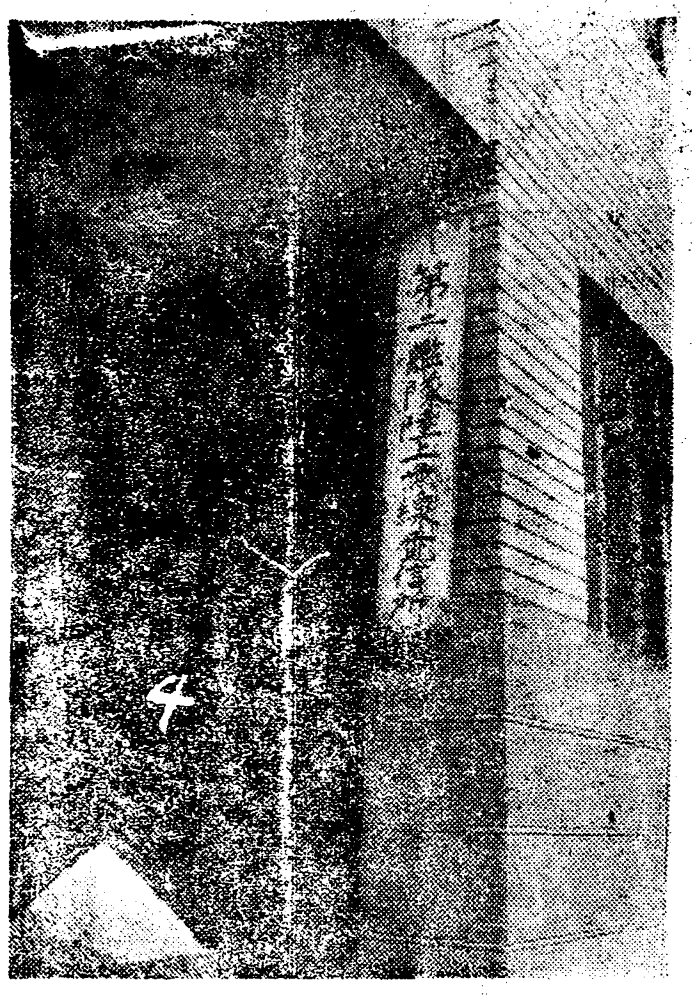

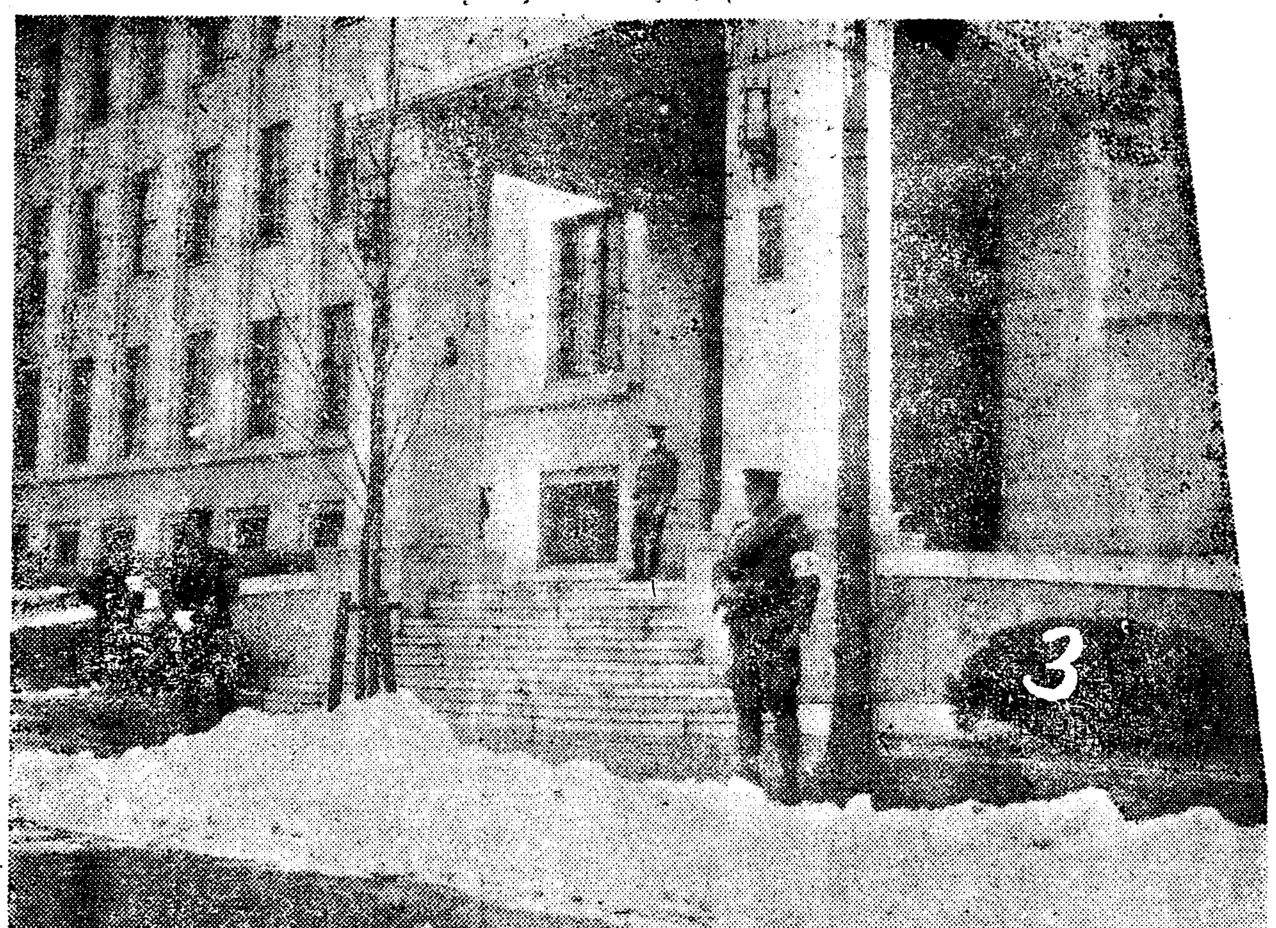

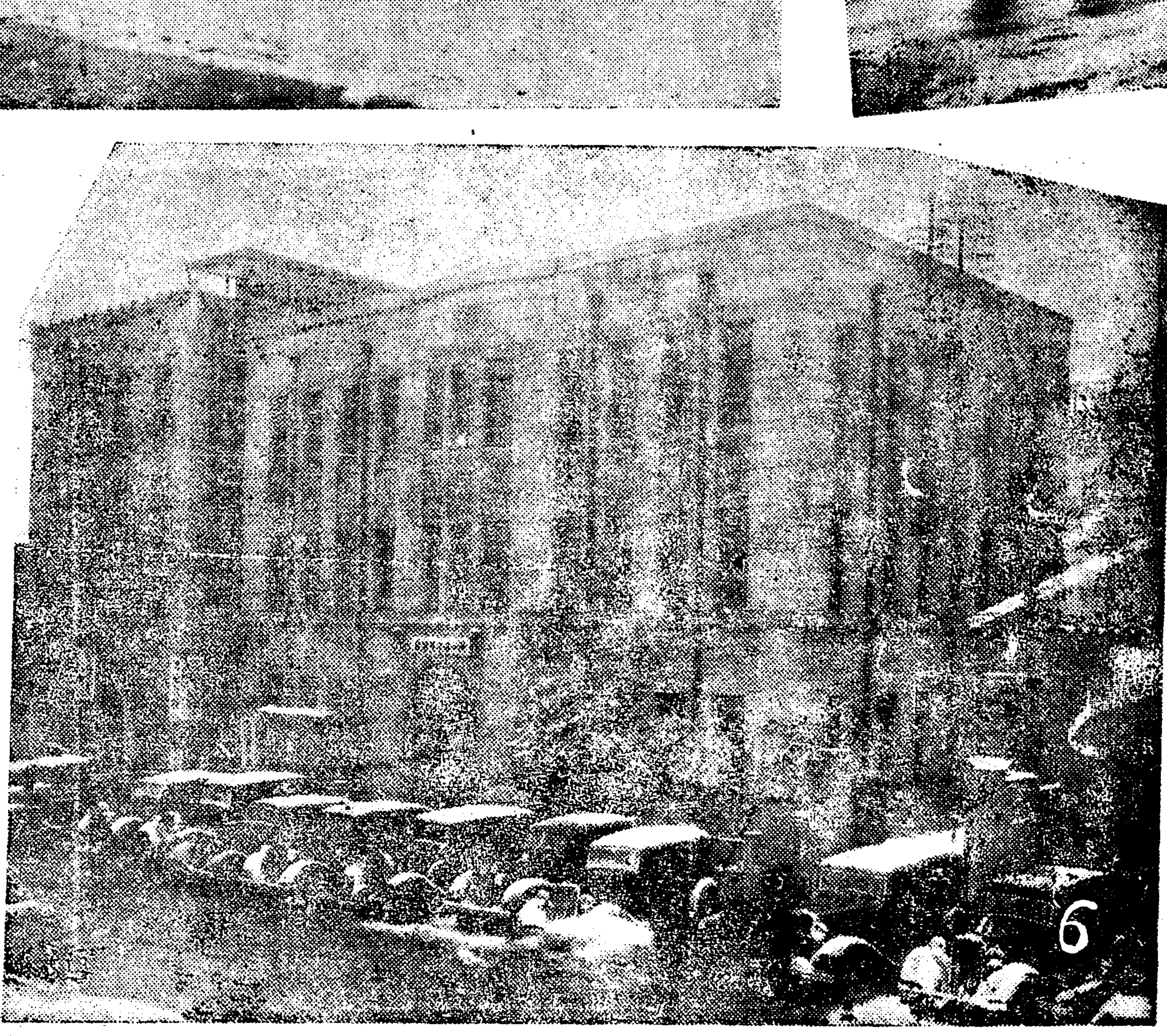

寫眞說明 一、 二、사건직후 령목시종장관저(鈴木侍從長官邸) [illegible] 三、사건당일의 헌병대 사령부 四、제이함대의 륙상무선전신소 五、고고교장상저(高橋藏相邸) 六、림시경시청(警視廳)이되엿든 금정경찰서(錦町署) 七、계엄사령부가된 군인회관(軍人會館)압 [illegible]

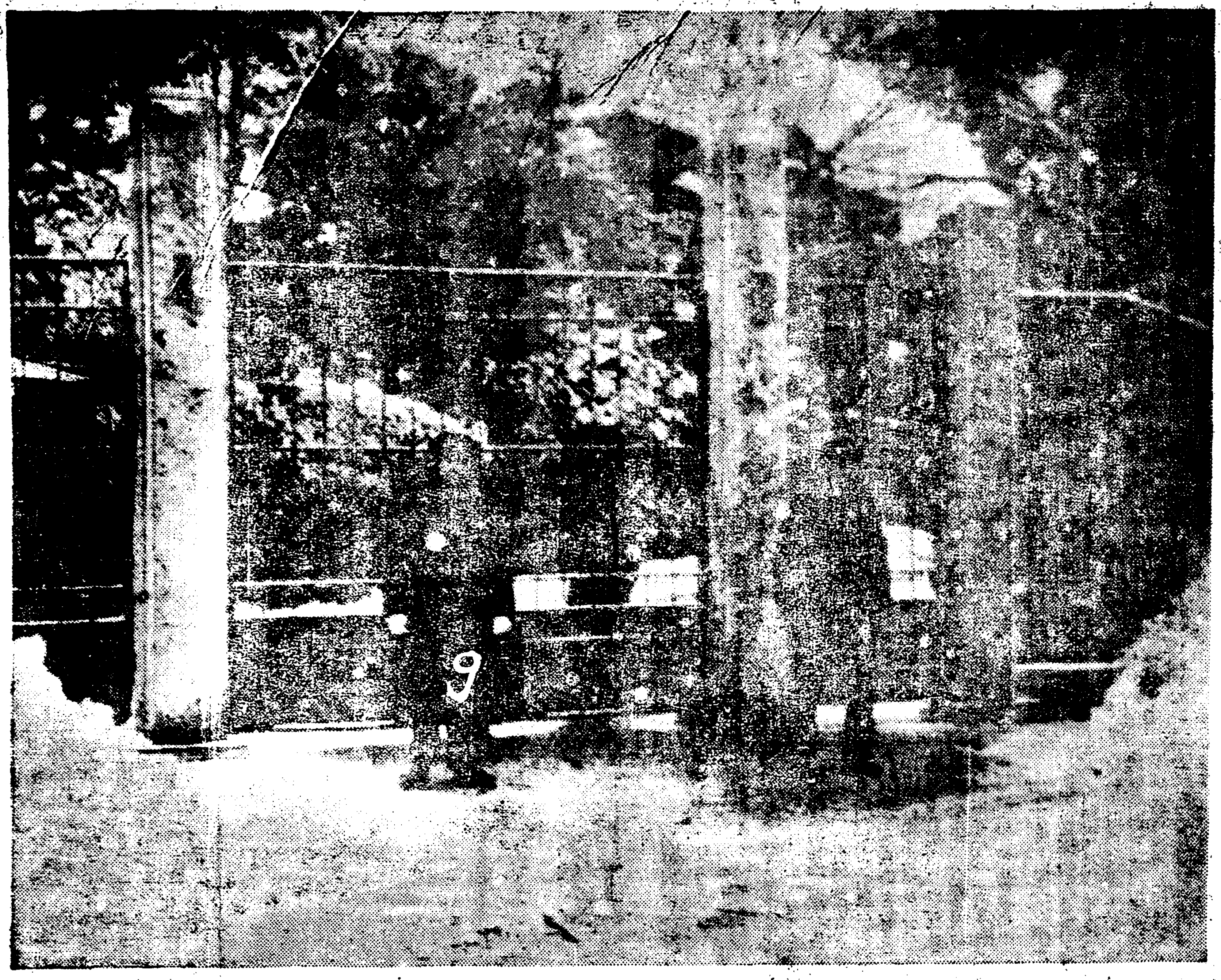

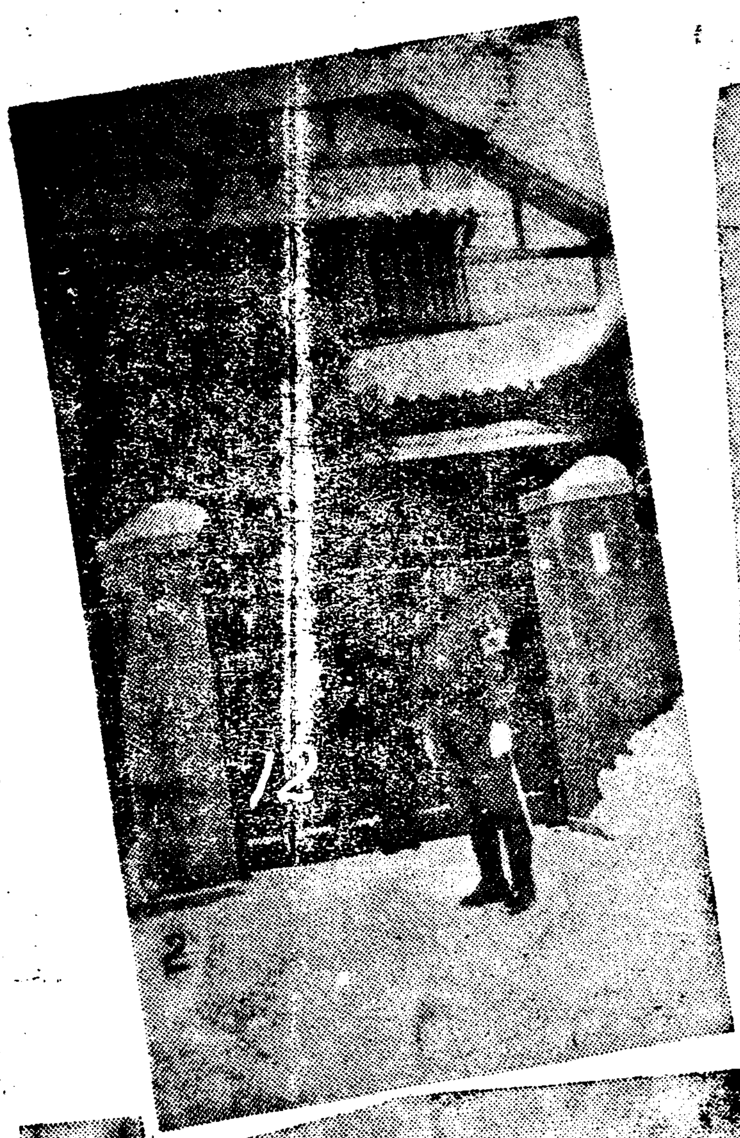

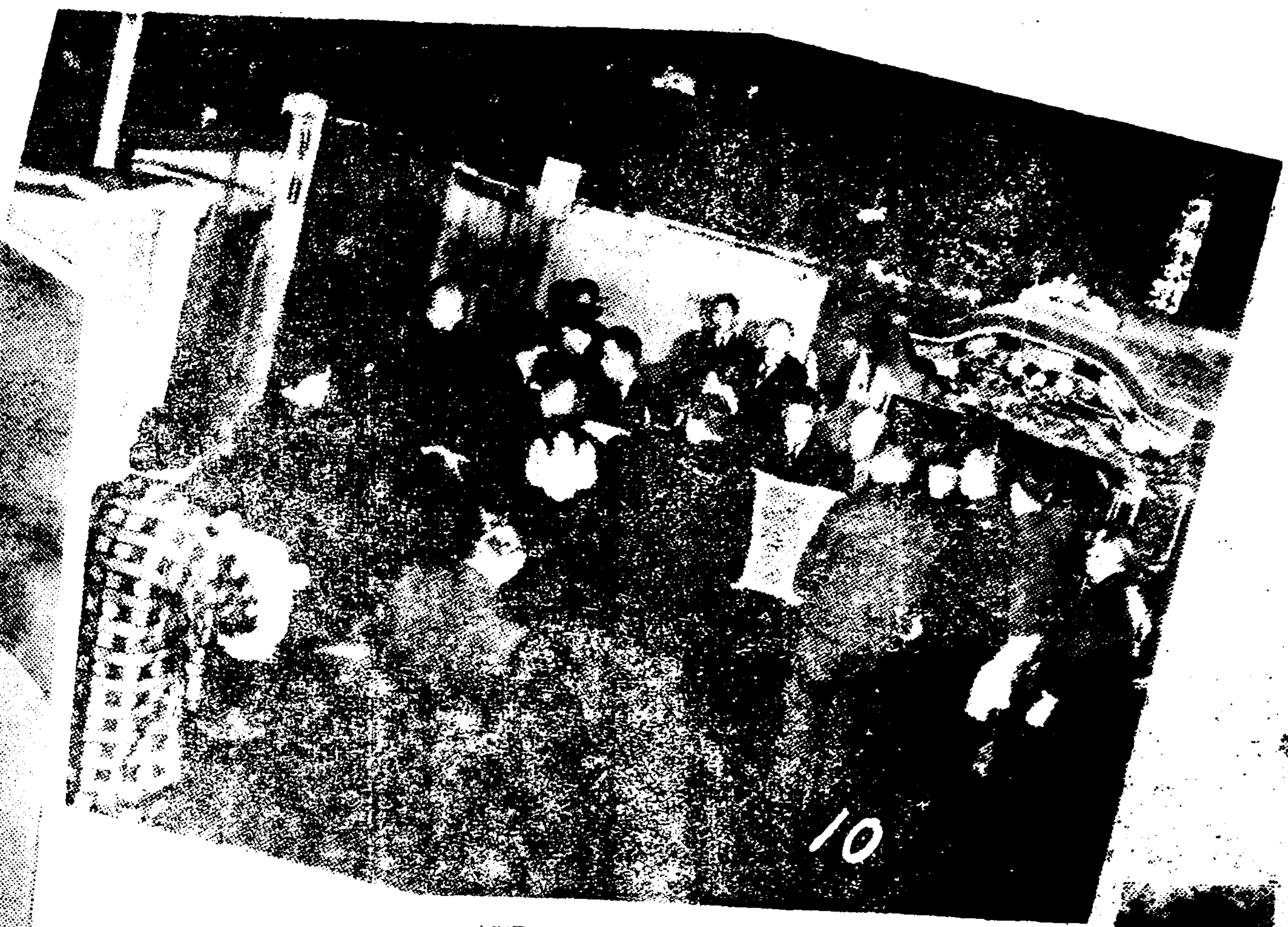
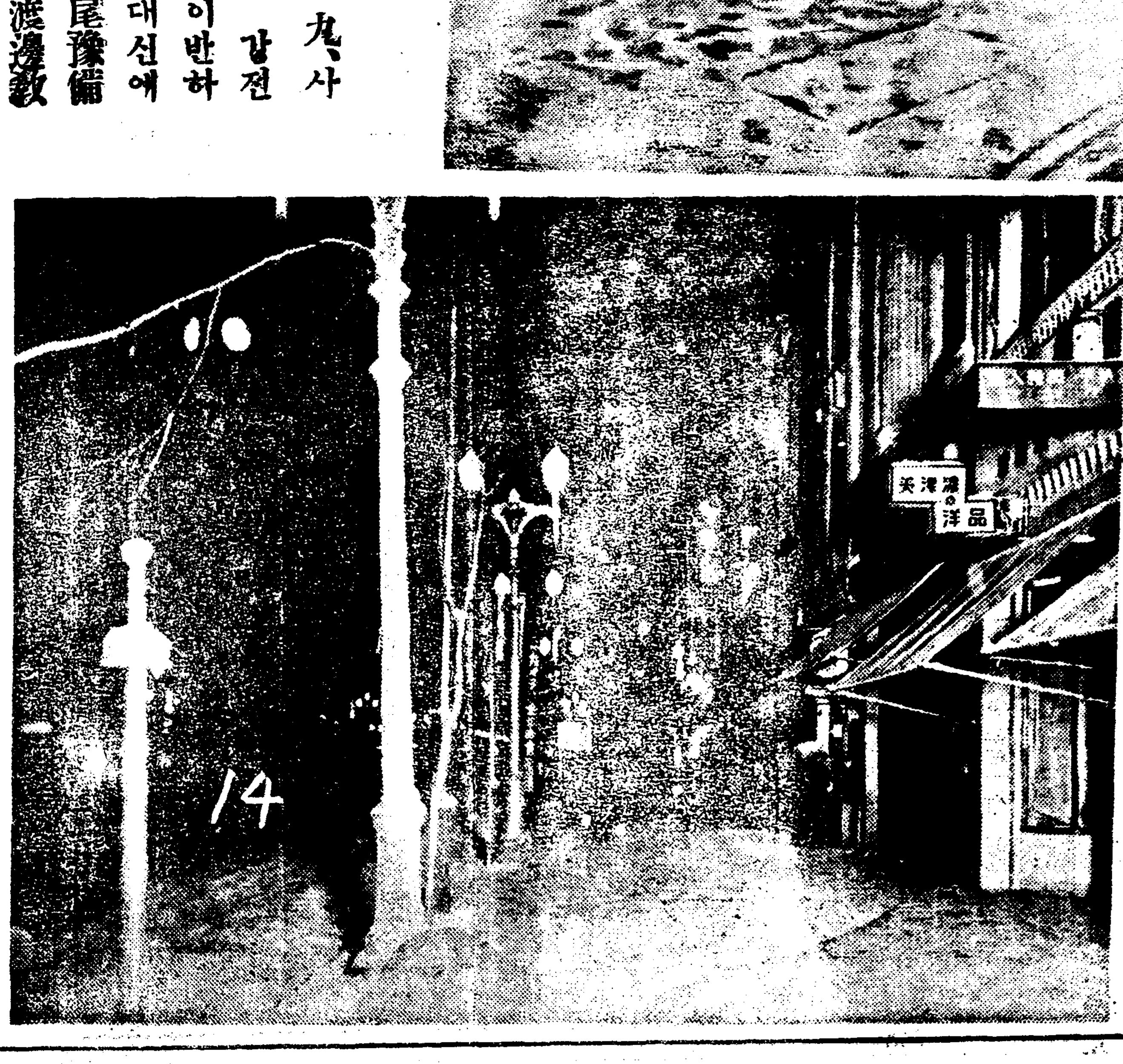
寫眞說明 八、二二 해군성부근 九、사건 직후의 재등내부저 一〇、강전수상(岡田首相)의 시체인줄알고 납관후 이반하는 광경 一一、강전수상(좌)과 강전수상 대신에 살해된강전수상의 의제 송미예비대좌(松尾豫備大佐) 一二、사건직후의 도변교육총장저(渡邊敎育總長邸) 문전 一三、사건후 수상저문전 一四、적막하여진 사건후의 은좌(銀座)밤거리 一五、교통이 맥히어 자동차가 렬을 지어 선것 一六、사건중에 적막해진 천초(淺草) 극장거리